



Laurensberger Heimatfreunde Kalender 1922



JANUAR

01 SA	12 MI	23 SO
02 SO	13 DO	24 MO 04
03 MO 01	14 FR	25 DI
04 DI	15 SA	26 MI
05 MI	16 SO	27 DO
06 DO	17 MO 03	28 FR
07 FR	18 DI	29 SA
08 SA	19 MI	30 SO
09 SO	20 DO	31 MO 05
10 MO 02	21 FR	
11 DI	22 SA	

Foto: Villa Rosenhügel

01.01. Neujahr // 06.01. Heilige Drei Könige



FEBRUAR

01 DI	12 SA	23 MI
02 MI	13 SO	24 DO
03 DO	14 MO 07	25 FR
04 FR	15 DI	26 SA
05 SA	16 MI	27 SO
06 SO	17 DO	28 MO 09
07 MO 06	18 FR	
08 DI	19 SA	
09 MI	20 SO	
10 DO	21 MO 08	
11 FR	22 DI	

Foto: Der Große Niersteiner Hof in Vetschau

14.02. Valentinstag // 28.02. Rosenmontag



MÄRZ

01 DI	12 SA	23 MI
02 MI	13 SO	24 DO
03 DO	14 MO 11	25 FR
04 FR	15 DI	26 SA
05 SA	16 MI	27 SO
06 SO	17 DO	28 MO 13
07 MO 10	18 FR	29 DI
08 DI	19 SA	30 MI
09 MI	20 SO	31 DO
10 DO	21 MO 12	
11 FR	22 DI	

Foto: Weideland vor Haus Hirsch

01.03. Faschingsdienstag // 02.03. Aschermittwoch

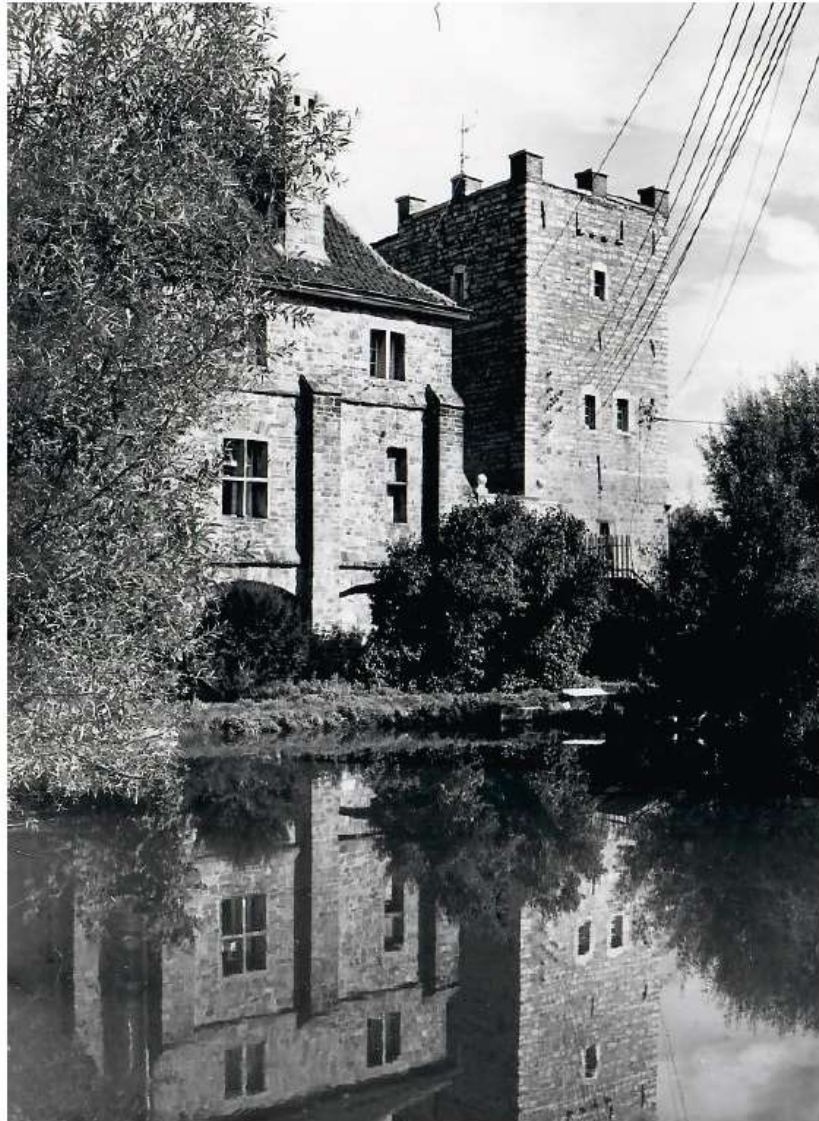

APRIL

01 FR	12 DI	23 SA
02 SA	13 MI	24 SO
03 SO	14 DO	25 MO <small>17</small>
04 MO <small>14</small>	15 FR	26 DI
05 DI	16 SA	27 MI
06 MI	17 SO	28 DO
07 DO	18 MO <small>16</small>	29 FR
08 FR	19 DI	30 SA
09 SA	20 MI	
10 SO	21 DO	
11 MO <small>15</small>	22 FR	

Foto: Das Soerser Haus

15.04. Karfreitag // 17.04. Ostersonntag // 18.04. Ostermontag



MAI

01 SO	12 DO	23 MO 21
02 MO 18	13 FR	24 DI
03 DI	14 SA	25 MI
04 MI	15 SO	26 DO
05 DO	16 MO 20	27 FR
06 FR	17 DI	28 SA
07 SA	18 MI	29 SO
08 SO	19 DO	30 MO 22
09 MO 19	20 FR	31 DI
10 DI	21 SA	
11 MI	22 SO	

Foto: Gut Berger Hochkirchen

01.05. Tag der Arbeit // 26.05. Christi Himmelfahrt

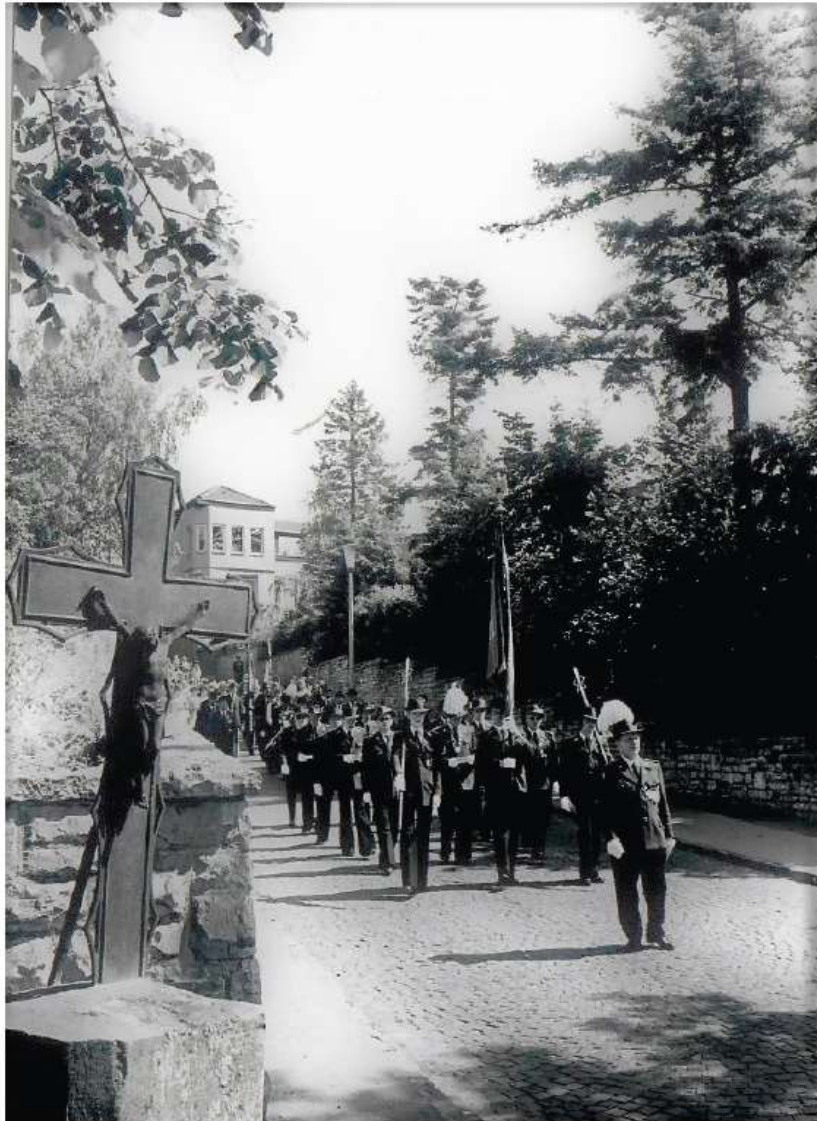

JUNI

01 MI	12 SO	23 DO
02 DO	13 MO 24	24 FR
03 FR	14 DI	25 SA
04 SA	15 MI	26 SO
05 SO	16 DO 28	27 MO 29
06 MO 23	17 FR	28 DI
07 DI	18 SA	29 MI
08 MI	19 SO	30 DO
09 DO	20 MO 25	
10 FR	21 DI	
11 SA	22 MI	

Foto: „De Bronk“ – die Laurentiusschützenbruderschaft auf der Fronleichnamsprozession

05.06. Pfingstsonntag // 06.06. Pfingstmontag // 16.06. Fronleichnam



JULI

01 FR	12 DI	23 SA
02 SA	13 MI	24 SO
03 SO	14 DO	25 MO <small>30</small>
04 MO <small>27</small>	15 FR	26 DI
05 DI	16 SA	27 MI
06 MI	17 SO	28 DO
07 DO	18 MO <small>29</small>	29 FR
08 FR	19 DI	30 SA
09 SA	20 MI	31 SO
10 SO	21 DO	
11 MO <small>28</small>	22 FR	

Foto: Im Rückspiegel die Burg Seffent



AUGUST

01 MO	31	12 FR	23 DI
02 DI		13 SA	24 MI
03 MI		14 SO	25 DO
04 DO		15 MO	33 26 FR
05 FR		16 DI	27 SA
06 SA		17 MI	28 SO
07 SO		18 DO	29 MO
08 MO	32	19 FR	30 DI
09 DI		20 SA	31 MI
10 MI		21 SO	
11 DO		22 MO	34

Foto: St. Laurentius vom neuen Bahndamm aus gesehen

15.08. Mariä Himmelfahrt



SEPTEMBER

01 DO	12 MO 37	23 FR
02 FR	13 DI	24 SA
03 SA	14 MI	25 SO
04 SO	15 DO	26 MO 30
05 MO 36	16 FR	27 DI
06 DI	17 SA	28 MI
07 MI	18 SO	29 DO
08 DO	19 MO 38	30 FR
09 FR	20 DI	
10 SA	21 MI	
11 SO	22 DO	

Foto: Der Wildbach in der Soers

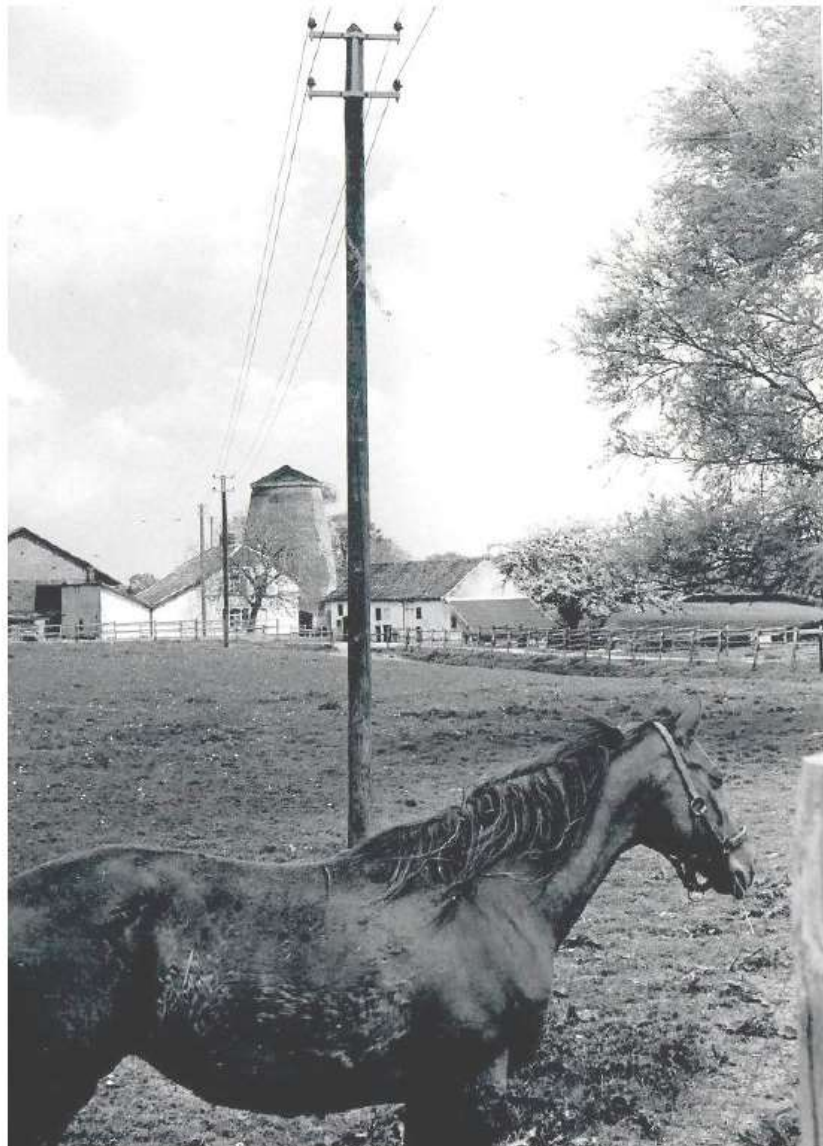

OKTOBER

01 SA	12 MI	23 SO
02 SO	13 DO	24 MO 43
03 MO 40	14 FR	25 DI
04 DI	15 SA	26 MI
05 MI	16 SO	27 DO
06 DO	17 MO 42	28 FR
07 FR	18 DI	29 SA
08 SA	19 MI	30 SO
09 SO	20 DO	31 MO 44
10 MO 41	21 FR	
11 DI	22 SA	

Foto: Ehemalige Windmühle auf dem Vetschauer Berg

03.10. Tag der Deutschen Einheit // 31.10. Reformationstag



NOVEMBER

01 DI	12 SA	23 MI
02 MI	13 SO	24 DO
03 DO	14 MO <small>46</small>	25 FR
04 FR	15 DI	26 SA
05 SA	16 MI	27 SO
06 SO	17 DO	28 MO <small>48</small>
07 MO <small>45</small>	18 FR	29 DI
08 DI	19 SA	30 MI
09 MI	20 SO	
10 DO	21 MO <small>47</small>	
11 FR	22 DI	

Foto: Votivkreuz vor Haus Barrier

01.11. Allerheiligen // 16.11. Buß-und Betttag



DEZEMBER

01 DO	12 MO 50	23 FR
02 FR	13 DI	24 SA
03 SA	14 MI	25 SO
04 SO	15 DO	26 MO 52
05 MO 49	16 FR	27 DI
06 DI	17 SA	28 MI
07 MI	18 SO	29 DO
08 DO	19 MO 51	30 FR
09 FR	20 DI	31 SA
10 SA	21 MI	
11 SO	22 DO	

Foto: Gartenhaus von Gut Neuschurzelt

06.12. Nikolaus // 24.12. Heiligabend // 25.12. 1.Weihnachtstag // 26.12. 2.Weihnachtstag // 31.12. Silvester

LAURENSBERG ist ein geschichtsträchtiger Boden. Die ältesten Siedlungsspuren weisen in die Steinzeit. Auf dem Laurensberger Kirchberg bestand schon ein römischer Kultplatz (Viergötterstein). VILLAE RUSTICAE und eine römische Fernstraße von Aachen nach Xanten sind nachgewiesen. 870 wurde die Kirche von Laurensberg neben der Salvatorkirche und St. Sebastian Würselen erstmals in einer königlichen Schenkungsurkunde für das in karolingischer Zeit bedeutende Kloster Prüm erwähnt. Zahlreiche Nebenhöfe versorgten damals die Aachener Königspfalz. Im Mittelalter und in der Neuzeit trieb der Wildbach mehrere Mühlen an, in denen nicht nur Korn gemahlen, sondern auch die Energie für Gewerbebetriebe genutzt wurde. Heute ist Laurensberg ein beliebter Wohnplatz. Wenn Sie hier heimisch werden und die reiche Geschichte Laurensbergs kennen lernen wollen, werden Sie doch einfach **Mitglied der Laurensberger Heimatfreunde**. Wir sind eine eigenständige Abteilung der St. Laurentius Schützenbruderschaft von 1602. 1990 wurde unsere Abteilung gegründet, um der stark angewachsenen Bevölkerung die Tradition und Geschichte der ehemaligen

Gemeinde Laurensberg näher zu bringen, persönliche Kontakte aufzubauen und eine Identifikation mit der nächsten Umgebung zu schaffen.

Die Heimatfreunde erfassen die **Daten der Mitglieder** mit dem Sparkassenprogramm für Vereine ausschließlich für Vereinszwecke z.B. zur Überwachung des Eingangs der Mitgliedsbeiträge. Ihre Daten werden nicht an Dritte weitergegeben

- Ich bitte darum, in den Email-Verteiler für Mitteilungen der Heimatfreunde aufgenommen zu werden (kann jederzeit widerrufen werden)
- Ja, ich/wir möchte/n Mitglied der Laurensberger Heimatfreunde werden. Bitte die gewünschte Form der Mitgliedschaft ankreuzen:
- persönliche Mitgliedschaft 20,- €
- für ein weiteres Familienmitglied* 3,- €

Name/Firma :

Anschrift:

.....

Email- Adresse** :

Geburtsdatum** :akad. Titel**

Datum:Ort:

Unterschrift:

.....

*die weiteren Familienmitglieder erhalten keine zusätzlichen Rundschreiben und Publikationen

**diese Angaben sind freiwillig

Ich/wir stimme/n dem Bankeinzugsverfahren zu:
Bank-IBAN-Nr.:

Swift - BIC – Nr:

Datum:Ort:

Unterschrift:

.....

Schicken Sie Ihre Antwort bitte an:
An die Laurensberger Heimatfreunde,
c/o Dietmar Kottmann
Quellenweg 83, 52074 Aachen
oder per Email als PDF oder Bilddatei an:
dietmar.kottmann@gmail.com
Mobiltel.-Nr. : 015121722199

Das **Titelbild** zeigt im Vordergrund Gut Schlottfeld.

Die **Abbildungen dieses Kalenders** wurden von unserem Beiratsmitglied **Alfred Quadflieg** vor rund 50 Jahren mit einer analogen Spiegelreflexkamera aufgenommen. Einige Objekte bestehen nicht mehr. Er hat uns Scans von etwa 200 Aufnahmen aus seinem Bestand gestattet. Gerne scannen wir zur Ergänzung der Sammlung alte Fotos aus ihrem eigenen Bestand ein und freuen uns natürlich sehr über gestiftete Originalfotos.